

MODULI di ONCOLOGIA MEDICA VETERINARIA

Prof.ssa Laura Marconato
DIRETTORE



L'oncologia richiede passione, coraggio, aggiornamento costante ed un elevato pensiero critico.

Laura Marconato

DVM, Diplomata ECVIM Oncology, Prof.ssa Associata DIMEVET UniBO

Perchè seguire questo ciclo formativo?

I moduli di Oncologia Medica Veterinaria si articolano in 4 corsi interattivi in cui oltre alla trattazione scientifica vengono affrontati aspetti utili nella pratica quotidiana.

Ciascun modulo prevede

- una approfondita trattazione scientifica in cui verranno affrontati i più importanti capitoli dell'oncologia medica veterinaria,
- una ampia parte, in cui partendo dal caso clinico, saranno trattati sia i tumori di cane e gatto che più di frequente ti troverai a fronteggiare nella pratica clinica sia le neoplasie ritenute più rare o sottostimate,
- sia il work-up diagnostico sia le strategie terapeutiche a disposizione,
- il riferimento ad una bibliografia centrata su ciascun argomento e sempre aggiornata con le ultime terapie in uso.

Ciascuna lezione è intrisa di consigli e suggerimenti pratici che tornano utili nell'attività quotidiana.

Perchè seguire questo ciclo formativo?

Ogni lezione prevede il coinvolgimento attivo degli iscritti per mezzo di quesiti a due vie e metodiche di ragionamento condivise e lineari per lo sviluppo di un pensiero critico utile a ciascun medico veterinario per affrontare i casi clinici in ambulatorio.

L'ampia esperienza, la passione, le capacità didattiche, la metodologia, l'esposizione chiarissima della Professoressa Laura Marconato e del team di relatori rendono questo ciclo formativo arricchente e altamente fruibile in ogni suo contenuto.

A chi si rivolge il ciclo formativo?

Il ciclo formativo è rivolto sia a chi inizia ad affrontare la materia sia a chi ha già le basi, poiché la trattazione dei casi clinici anche complessi, la bibliografia proposta permettono di approfondire le più recenti ed importanti novità in campo terapeutico e di approcciarsi alla patologia con un punto di vista aggiornato e critico.

C'è propedeuticità?

Non c'è propedeuticità. Ogni modulo affronta neoplasie differenti.

Al termine di ciascun modulo, i partecipanti avranno acquisito le competenze a carattere pratico operativo per gestire i pazienti con i tumori trattati

MODULO 1 - 17 h totali

8 h trattazione teorica + 6 h casi clinici + 3 h cold case mensile

Il corso introduce la vasta materia dell'Oncologia veterinaria, fornendo le basi indispensabili per affrontare il paziente oncologico. Verranno discusse le opzioni terapeutiche a disposizione, gli effetti collaterali che derivano dal trattamento antitumorale e la loro gestione. I casi clinici tratteranno la patologia neoplastica mammaria del cane e del gatto, i sarcomi dei tessuti molli del cane, il carcinoma squamoso digitale e il mieloma multiplo. Saranno discussi tre cold case mensili relativi a sindrome paraNPL ematologica, perivascolare, HCC.

MODULO 2 - 17 h totali

8 h trattazione teorica + 6 h casi clinici + 3 h cold case mensile

Questo modulo affronta due importanti capitoli dell'oncologia veterinaria: il linfoma e il mastocitoma. Ne verranno discussi dettagliatamente tutti gli aspetti, a partire dalla presentazione clinica, al work-up, alla terapia d'elezione.

I casi clinici tratteranno i tumori polmonari del cane, la terapia metronomica, il carcinoma prostatico del cane, il mastocitoma sottocutaneo del cane, la leucemia linfocitica cronica del cane, il carcinoma del sacco anale del cane. Saranno discussi tre cold case mensili relativi a mastocitoma, melanoma del cane, linfoma alimentare del gatto.

Al termine di ciascun corso, i partecipanti avranno acquisito le competenze a carattere pratico operativo per gestire i pazienti con le neoplasie esaminate

MODULO 3 - 8 h totali

4 h trattazione teorica + 3 h casi clinici + 1 h cold case mensile

Il corso tratta le leucemie ed il carcinoma squamoso del gatto.

I casi clinici riguardano il carcinoma intestinale del gatto, il mieloma multiplo nel gatto, il timoma del cane. Sarà discusso un cold case mensili relativo al CUP.

MODULO 4 - 15 h totali

7 h trattazione teorica + 6 h casi clinici + 2 h cold case mensile

In questo modulo si affronteranno alcuni importanti tumori del cane e del gatto: emangiosarcoma splenico, osteosarcoma, tumori del cavo orale e carcinoma uroteliale. Ne verranno discussi dettagliatamente tutti gli aspetti, a partire dalla presentazione clinica, al work-up, alla terapia d'elezione.

I casi clinici presentati riguardano il sarcoma istiocitico, istiocitosi progressiva felina, FISS, carcinoma tiroide del cane, insulinooma del cane, tumori surrenali del cane. Saranno discussi due cold case mensili relativi a TCC cane, mastocitoma splenico nel gatto.

Con chi studierai?



Laura Marconato 24 h

Professore Associato Dipartimento di Scienze Mediche Veterinarie, UniBO. Laureata a MI in Med Vet. Dopo la laurea si trasferisce a Philadelphia (USA), dove frequenta il Veterinary Oncology Service and Research Center. Nel 2001-2003 è fellow visitor alla UPENN (Dip di Patologia). Nel 2003-2009 lavora a NA, dove si occupa di oncologia dei piccoli animali. E' stata prof. a contratto presso le Facoltà di Med. Vet. UNINA e UNIBO, e docente al Master di Oncologia Veterinaria presso UNIPI. Nel 2008 consegue il diploma ECVIM (Oncology).



Chiara Agnoli 7 h

DVM, PhD DIMEVET UniBo, Resident ECVIM-CA (Oncology)



Carmit Chalfon 7 h

DVM, Assegnista di Ricerca DIMEVET UniBO, Resident ECVIM-CA (Oncology)



Eugenio Faroni 10 h

DVM, Borsista di Ricerca DIMEVET UniBO, Resident ECVIM-CA (Oncology)

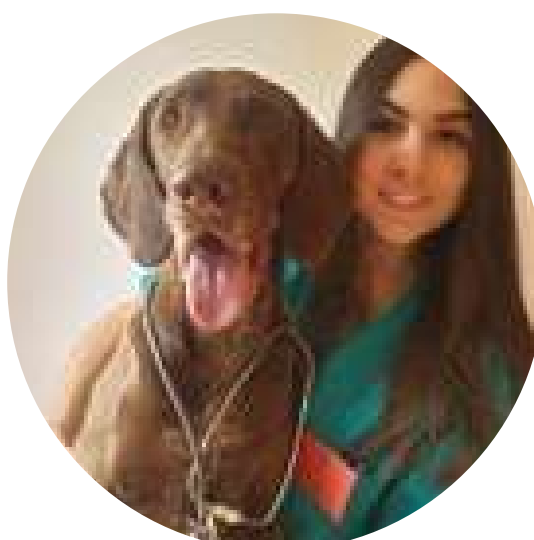

Dina Guerra 9 h

DVM, Borsista di Ricerca DIMEVET UniBO

57 h

LIVE ed INTERATTIVE

articolate come segue:

27 h

TRATTAZIONE SCIENTIFICA E Q&A

21 h

CASI CLINICI E Q&A

9 h

COLD CASE MENSILE E Q&A

15
mesi

DI FRUIZIONE E STUDIO

2 MESI e PIU' PER CIASCUN CORSO PER

- seguire i webinar live
- rivedere le registrazioni

Un Formazione Articolata, Interattiva

4 MODULI - Ogni modulo si articola in 4 fasi di studio

1. Live di Teoria con sessioni di Q&A



2. Rivedi le RegISTRAZIONI dei webinar, fruibili h 24 e 7/7 gg



3. Live di Casi Clinici e Cold Case mensili con sessioni di Q&A

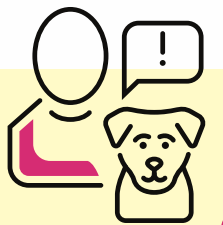

4. Rivedi le RegISTRAZIONI dei webinar, fruibili h 24 e 7/7 gg

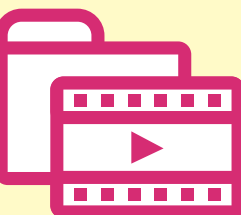

Consideriamo i vostri **ritmi di vita** e
quindi di apprendimento.

Teniamo conto dei **vostri feedback** e ci adoperiamo per
sostenervi in questo viaggio.

Pertanto abbiamo previsto un Programma di Studio

Pensato per le esigenze di studio del Medico Veterinario

- **step by step**

lo studio è graduale e si articola, per ciascun corso, in 4 fasi. Avrai tempo per studiare e prepararti in ciascuna fase



- **interattivo**

avrà sempre dei momenti dedicati per interagire con i relatori, porre i tuoi quesiti, ottenere risposte, partecipare attivamente



- **live**

i webinar live sono pensati per offrirti un giusto tempo di studio, massima interazione, consolidamento dell'apprendimento



- **fruibile h 24 7/7 gg**

rivedi quante volte vuoi le registrazioni delle live disponibili h 24 sulla 7/7 gg sulla piattaforma www.fad.faberformazione.it

registrazioni brevi, per organizzarle meglio il tuo tempo di studio

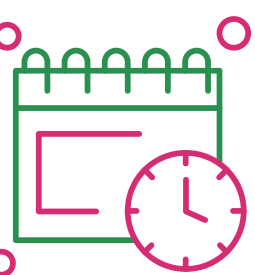

FORMULA FABER

RIVEDI

ELABORA

APPRENDI

- **monitorato**

oltre ai webinar, hai diversi spazi dedicati come il forum o la chat per confrontarti o porre ulteriori domande. Riceverai promemoria di studio per non perdere alcun appuntamento e verifica.

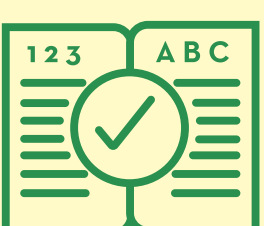

In relazione alla frequenza saranno rilasciati i seguenti
Attestati e Certificati

Attestato di Partecipazione

- riepilogativo della formazione complessiva

previa verifica della frequenza del 100% delle ore delle live o delle
registrazioni e superamento verifica finale

Certificato SPC

Modulo di Oncologia Medica Veterinaria n. 1

per la frequenza effettiva e per il tempo massimo della durata prevista, test,
questionario gradimento

Certificato ECM

Moduli di Oncologia Medica Veterinaria nn. 2, 3, 4

previa verifica della frequenza obbligatoria di tutte le ore dei webinar
live, superamento del Test Ecm, compilazione questionario gradimento

CREDITI ECM stimati

Al raggiungimento del numero minimo di iscritti previsti, si
procederà alla accreditamento per il 2023 dei Moduli 2-3-4
per un numero stimato di **50 CREDITI ECM**

TEST ECM

Il test finale dovrà obbligatoriamente essere svolto
sulla piattaforma e-learning

dalle 00.01 dell' 8 Novembre 2023 alle 23.59 del 10 Novembre 2023

IN SINTESI

Evento gratuito - Presentazione (30') e discussione di un caso clinico (1h),
1 spc - **Le mille facce del mastocitoma: impariamo a vederne una.**

20 Aprile 2022, Mercoledì, 20.15 - 21.45 - Prof.ssa Laura Marconato

primo modulo:

Trattazione teorica interattiva: 7 - 8 Ott. 2022

Casi Clinici interattivi: 11 - 12 Nov 2022

Cold Case mensili : 18 Ott - 22 Nov - 06 Dic 2022

Chiusura ai fini dello studio: 28 Dic 22

secondo modulo:

Trattazione teorica interattiva: 20 - 21 Gen 2023

Casi Clinici interattivi: 10 -11 Febb 2023

Cold Case mensili : 31 Gen - 22 Feb - 30 Mar 2023

Chiusura ai fini dello studio: 16 Aprile 2023

terzo modulo:

Trattazione teorica interattiva: 28 Apr 2023

Casi Clinici interattivi: 29 Apr 2023

Cold Case mensili : 11 Mag 2023

Chiusura ai fini dello studio: 28 Giu 2023

quarto modulo:

Trattazione teorica interattiva: 06 - 07 ott 2023

Casi Clinici interattivi: 27 - 28 ott 2023

Cold Case mensili: 17 ott - 7 nov 2023

Chiusura ai fini dello studio: 28 Dic 23

QUALCHE INFO AGGIUNTIVA

MODULO 1 - 17 h totali

8 h trattazione teorica + 6 h casi clinici + 3 h cold case mensile

Il corso introduce la vasta materia dell'Oncologia veterinaria, fornendo le basi indispensabili per affrontare il paziente oncologico. Verranno discusse le opzioni terapeutiche a disposizione, gli effetti collaterali che derivano dal trattamento antitumorale e la loro gestione. I casi clinici tratteranno la patologia neoplastica mammaria del cane e del gatto, i sarcomi dei tessuti molli del cane, il carcinoma squamoso digitale e il mieloma multiplo. Saranno discussi tre cold case mensili relativi a sindrome paraNPL ematologica, perivascolare, HCC.

7 Ottobre 2022 Venerdì - webinar live - 9.00 - 13.20

8 Ottobre 2022 Sabato - webinar live - 9.00 - 13.20

11 Novembre 2022 Venerdì - webinar live - 9.00 - 12.10

12 Novembre 2022 Sabato - webinar live - 9.00 - 12.10

18 Ottobre 2022 Martedì - webinar live - 20.15 - 21.15

22 Novembre 2022 Martedì - webinar live - 20.15 - 21.15

6 Dicembre 2022 - Martedì - webinar live - 20.15 - 21.15

Chiusura modulo ai fini dello studio: 28 Dicembre 2022

MODULO 2 - 17 h totali

8 h trattazione teorica + 6 h casi clinici + 3 h cold case mensile

Questo modulo affronta due importanti capitoli dell'oncologia veterinaria: il linfoma e il mastocitoma. Ne verranno discussi dettagliatamente tutti gli aspetti, a partire dalla presentazione clinica, al work-up, alla terapia d'elezione.

I casi clinici tratteranno i tumori polmonari del cane, la terapia metronomica, il carcinoma prostatico del cane, il mastocitoma sottocutaneo del cane, la leucemia linfocitica cronica del cane, il carcinoma del sacco anale del cane. Saranno discussi tre cold case mensili relativi a mastocitoma, melanoma del cane, linfoma alimentare del gatto.

20 Gennaio 2023 Venerdì - webinar live - 9.00 - 13.20

21 Gennaio 2023 Sabato - webinar live - 9.00 - 13.20

10 Febbraio 2023 Venerdì - webinar live - 9.00 - 12.10

11 Febbraio 2023 Sabato - webinar live - 9.00 - 12.10

31 Gennaio 2023 Martedì - webinar live - 20.15 - 21.15

22 Febbraio 2023 Mercoledì - webinar live - 20.15 - 21.15

30 Marzo 2023 - Martedì - webinar live - 20.15 - 21.15

Chiusura modulo ai dello studio: 16 Aprile 2023

MODULO 3 - 8 h totali

4 h trattazione teorica + 3 h casi clinici + 1 h cold case mensile

Il corso tratta le leucemie ed il carcinoma squamoso del gatto.

I casi clinici riguardano il carcinoma intestinale del gatto, il mieloma multiplo nel gatto, il timoma del cane. Sarà discusso un cold case mensili relativo al CUP.

28 Aprile 2023 Venerdì - webinar live - 9.00 - 13.20

29 Aprile 2023 Sabato - webinar live - 9.00 - 12.15

11 Maggio 2023 Martedì - webinar live - 20.15 - 21.15

Chiusura del modulo ai fini dello studio: 28 Giugno 2023

MODULO 4 - 15 h totali

7 h trattazione teorica + 6 h casi clinici + 2 h cold case mensile

In questo modulo si affronteranno alcuni importanti tumori del cane e del gatto: emangiosarcoma splenico, osteosarcoma, tumori del cavo orale e carcinoma uroteliale. Ne verranno discussi dettagliatamente tutti gli aspetti, a partire dalla presentazione clinica, al work-up, alla terapia d'elezione.

I casi clinici presentati riguardano il sarcoma istiocitico, istiocitosi progressiva felina, FISS, carcinoma tiroide del cane, insulinoma del cane, tumori surrenali del cane. Saranno discussi due cold case mensili relativi a TCC cane, mastocitoma splenico nel gatto.

6 Ottobre 2023 Venerdì - webinar live - 9.00 - 13.20

7 Ottobre 2023 Sabato - webinar live - 9.00 - 12.10

27 Ottobre 2023 Venerdì - webinar live - 9.00 - 12.15

28 Ottobre 2023 Sabato - webinar live - 9.00 - 12.10

17 Ottobre 2023 Martedì - webinar live - 20.15 - 21.15

07 Novembre 2023 Giovedì - webinar live - 20.15 - 21.15

Chiusura modulo ai fini dello studio: 28 Dicembre 2023

Prof.ssa Laura Marconato

20 Aprile 22 20.15 - 21.45

Le Mille Facce del Mastocitoma

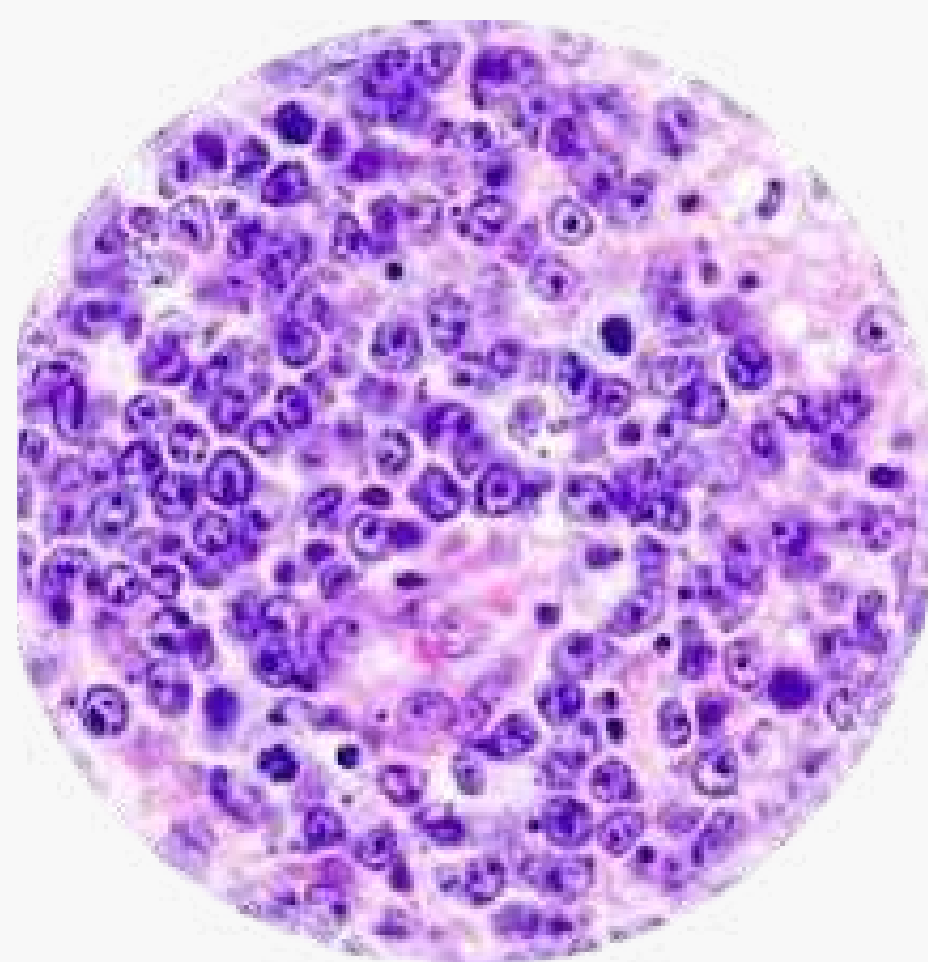
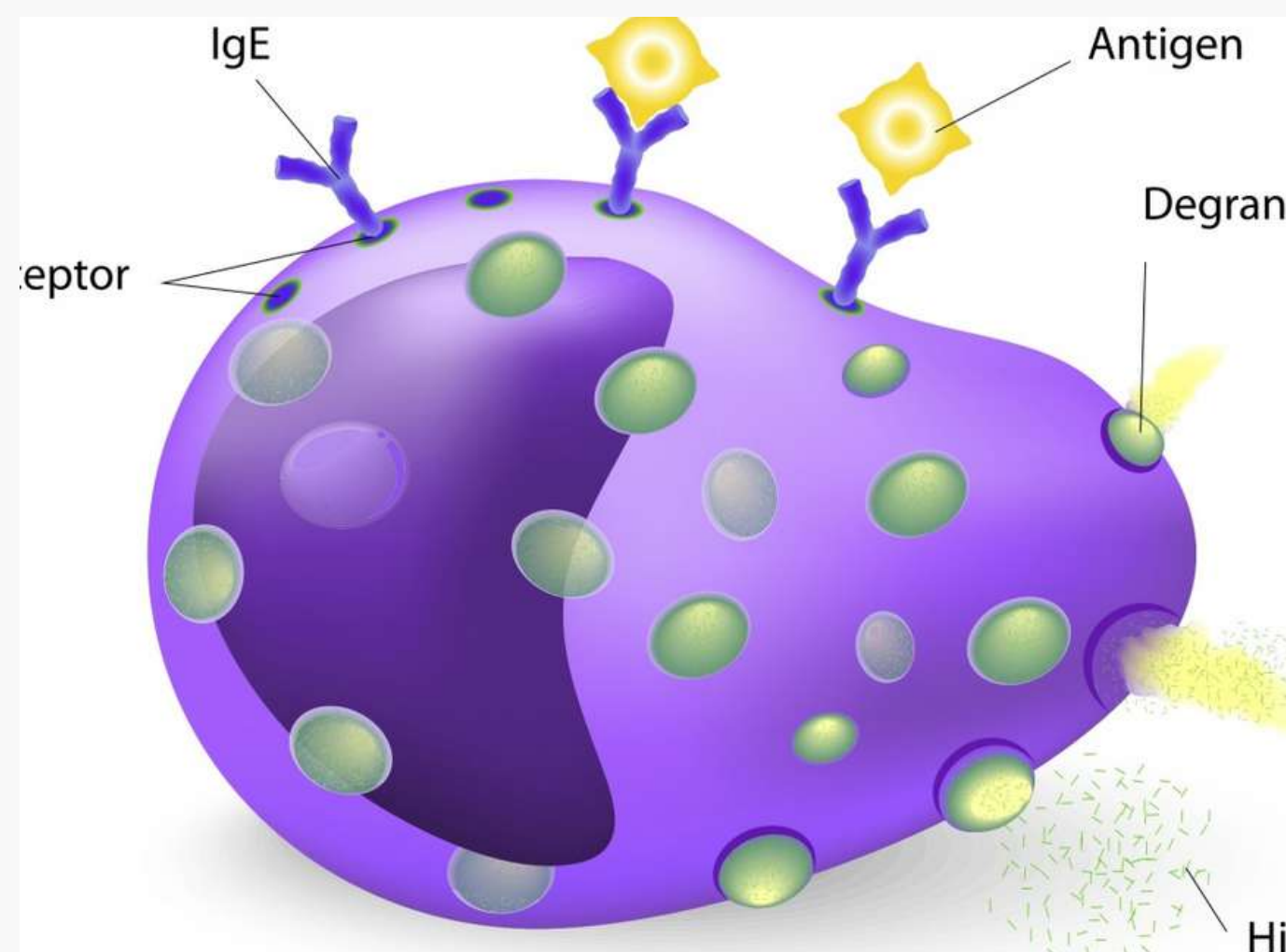

Impariamo
a vederne
una

Accesso libero

Registrati per partecipare

20.15 - 20.45 Presentazione dei Moduli di Oncologia Medica Veterinaria

20.45 - 21.45 Le Mille facce del mastocitoma. Impariamo a vederne una.

discussione caso clinico

Destinato a Medici Veterinari 1 SPC

Faber
Formazione 

www.faberformecm.it

Modulo 1

7 OTTOBRE 22 - VENERDI' - trattazione teorica interattiva

09.00 - 10.00 - L. Marconato - Come affronto il paziente oncologico: il work-up diagnostico

10.00 - 11.00 - L. Marconato - Competenze di base della terapia oncologica (parte 1)

11.20 - 12.20 - L. Marconato - Competenze di base della terapia oncologica (parte 2)

12.20 - 13.20 - C. Agnoli - Approccio alla citologia oncologica

Pausa: 11.00 - 11.20

8 OTTOBRE 22 - SABATO - trattazione teorica interattiva

09.00 - 10.00 - L. Marconato - Sicurezza durante la manipolazione dei chemioterapici

10.00 - 11.00 - L. Marconato - Effetti collaterali del trattamento chemioterapico: come prevenirli e come gestirli

11.20 - 12.20 - L. Marconato - Immunoterapia in oncologia veterinaria

12.20 - 13.20 - C. Agnoli - Normative sulla conservazione e manipolazione dei chemioterapici

Pausa: 11.00 - 11.20

11 NOVEMBRE 22 - VENERDÌ - discussione casi clinici interattiva

Approccio diagnostico e terapeutico a partire dalla trattazione interattiva di un caso clinico:

09.00 - 10.00 - D. Guerra - Neoplasie mammarie del gatto

10.00 - 11.00 - E. Faroni - Neoplasie mammarie del cane

11.10 - 12.10 - C. Chalfon - Carcinoma infiammatorio del cane

Pausa: 11.00 - 11.10

12 NOVEMBRE 22 - SABATO - discussione casi clinici interattiva

Approccio diagnostico e terapeutico a partire dalla trattazione interattiva di un caso clinico:

09.00 - 10.00 C. Chalfon - Sarcomi tessuti molli cane

10.00 - 11.00 E. Faroni - Mieloma multiplo

11.10 - 12.10 D. Guerra - Carcinoma squamoso digitale

Pausa: 11.00 - 11.10

COLD CASE ONCOLOGICO MENSILE Interattivo - 20.15 - 21.15

18 Ottobre 22 - Martedì - C. Agnoli - Sindrome paraNPL ematologica

22 Novembre 22 - Martedì - D. Guerra - Perivascolare

6 Dicembre 22 - Martedì - E. Faroni - HCC

Modulo 2

20 GENNAIO 23 - VENERDI' - trattazione teorica interattiva

09.00 - 10.00 - L. Marconato - Linfoma del cane, stadiazione

10.00 - 11.00 - L. Marconato - Linfoma del cane, terapia di prima linea

11.20 - 13.20 - L. Marconato - Linfoma del gatto: presentazione delle forme anatomiche e terapia d'elezione

Pausa: 11.00 - 11.20

21 GENNAIO 23- SABATO - trattazione teorica interattiva

09.00 - 10.00 - L. Marconato - Mastocitoma del cane, stadiazione

10.00 - 11.00 - L. Marconato - Mastocitoma del cane, terapia a disposizione

11.20 - 13.20 - L. Marconato - Mastocitoma nel gatto: stadiazione e terapia

Pausa: 11.00 - 11.20

10 FEBBRAIO 23 - VENERDÌ - discussione casi clinici interattiva

09.00 - 10.00 - C. Chalfon - Tumori polmonari del cane: Approccio diagnostico e terapeutico a partire dalla trattazione interattiva di un caso clinico

10.00 - 11.00 - D. Guerra - Terapia metronomica: protocolli e indicazioni

11.10 - 12.10 - E. Faroni - Carcinoma prostatico del cane: Approccio diagnostico e terapeutico a partire dalla trattazione interattiva di un caso clinico

Pausa: 11.00 - 11.10

11 FEBBRAIO 23 - SABATO - discussione casi clinici interattiva

Approccio diagnostico e terapeutico a partire dalla trattazione interattiva di un caso clinico:

09.00 - 10.00 C. Chalfon - Mastocitoma sottocutaneo del cane

10.00 - 11.00 C. Agnoli - Leucemia linfocitica cronica del cane

11.10 - 12.10 E. Faroni - Carcinoma dei sacchi anali del cane

Pausa: 11.00 - 11.10

COLD CASE ONCOLOGICO MENSILE Interattivo - 20.15 - 21.15

31 GENNAIO 23 - Martedì - D. Guerra - Mastocitoma

22 FEBBRAIO 23 - Mercoledì - D. Guerra - Melanoma nel cane

30 MARZO 23 - Martedì - E. Faroni - Linfoma alimentare del gatto

Modulo 3

28 APRILE 23 - VENERDI' - trattazione teorica interattiva

09.00 - 10.00 - C. Agnoli - Le leucemie acute

10.00 - 11.00 - C. Agnoli - Le leucemie croniche

11.20 - 13.20 - L. Marconato - Carcinoma squamoso del gatto (tutte le sedi)

Pausa: 11.00 - 11.20

29 APRILE 23 - SABATO - discussione casi clinici interattiva

Approccio diagnostico e terapeutico a partire dalla trattazione interattiva di un caso clinico:

09.00 - 10.00 - D. Guerra - Carcinoma intestinale del gatto

10.00 - 11.00 - C. Agnoli - Mieloma multiplo nel gatto

11.10 - 12.10 - E. Faroni - Timoma/Carcinoma timico del cane

Pausa: 11.00 - 11.10

COLD CASE ONCOLOGICO MENSILE Interattivo - 20.15 - 21.15

11 MAGGIO 23 - Martedì - E. Faroni - Cancer of unknown primary (CUP)

Modulo 4

06 OTTOBRE 23 - VENERDI' - trattazione teorica interattiva

09.00 - 10.00 - L. Marconato - Linfoma del cane, stadiazione

10.00 - 11.00 - L. Marconato - Linfoma del cane, terapia di prima linea

11.20 - 13.20 - L. Marconato - Linfoma del gatto: presentazione delle forme anatomiche e terapia d'elezione

Pausa: 11.00 - 11.20

07 OTTOBRE 23- SABATO - trattazione teorica interattiva

09.00 - 10.00 - L. Marconato - Mastocitoma del cane, stadiazione

10.00 - 11.00 - L. Marconato - Mastocitoma del cane, terapia a disposizione

11.20 - 13.20 - L. Marconato - Mastocitoma nel gatto: stadiazione e terapia

Pausa: 11.00 - 11.20

27 OTTOBRE 23 - VENERDÌ - discussione casi clinici interattiva

09.00 - 10.00 - C. Chalfon - Sarcoma istiocitico

10.00 - 11.00 - D. Guerra - Istiocitosi progressiva felina

11.10 - 12.10 - E. Faroni - FISS

Pausa: 11.00 - 11.10

28 OTTOBRE 23 - SABATO - discussione casi clinici interattiva

Approccio diagnostico e terapeutico a partire dalla trattazione interattiva di un caso clinico:

09.00 - 10.00 L. Marconato - Carcinoma della tiroide del cane

10.00 - 11.00 - D. Guerra - Insulinoma del cane

11.10 - 12.10 - E. Faroni - Tumori surrenalici del cane

Pausa: 11.00 - 11.10

COLD CASE ONCOLOGICO MENSILE Interattivo - 20.15 - 21.15

17 OTTOBRE 23 - Martedì - C. Chalfon - TCC cane

07 NOVEMBRE 23 - Giovedì - C. Chalfon - Mastocitoma splenico nel gatto

Prendi nota

Come ottenere lo sconto del 2%?

- i nuovi iscritti possono ottenere lo sconto una tantum del 2% sulla quota iscrivendosi al Programma gratuito:

Boost Vet Value with Faber Formazione

Come iscriversi a Boost Vet Value with Faber Formazione?

- l'iscrizione è GRATUITA, non comporta obblighi o impegni
- consente di partecipazione a corsi e/o iniziative Faber Formazione a quota agevolata o gratuita
- iscriviti compilando il modulo online su www.faberformecm.it
- il Programma è riservato a tutti i Medici Veterinari

Come ottenere lo sconto del 6%?

- se hai seguito un corso Faber Formazione hai uno sconto del 6% sulla quota di iscrizione

I casi clinici, i corsi gratuiti e/o agevolati non generano sconto

Benefits

- per ogni corso che frequenti con Faber Formazione ottieni uno sconto del 6% sulla quota del successivo

Entro il 10/07/22

Dall' 11/07/22

€ 1.804,00

€ 1.971,00

€ 1.768,00

€ 1.932,00

Sconto 2 %

Sconto 2 %

€ 1.696,00

€ 1.853,00

Sconto 6 %

Sconto 6 %

60,00 €
IN MENO

iva
inclusa

per le iscrizioni
che ci perverranno la sera della
Presentazione del 20/04/22

Puoi pagare
a rate

per mezzo di bonifici senza maggiorazioni o finanziarie

[vedi rateizzazione >>](#)

RATEIZZAZIONE QUOTA PERCORSO PER ISCRIZIONI ENTRO IL 10 07 22

Rateizzazione MEDIA - 14 RATE

- € 132,00 all'iscrizione e poi entro il giorno 5 dei seguenti mesi:
- 4 rate da € 130,00 giu/set/ott/nov 22
- 5 rate da € 140,00 gen/febb/mar/apr/magg 22
- 4 rate da € 104,00 giu/lug/sett/ott 23

Quota
€ 1.768,00
sconto 2 %

Rateizzazione LUNGA - 18 RATE

- € 118,00 all'iscrizione entro il giorno 5 dei seguenti mesi:
- 12 rate da € 100,00 giu/lug/ago/set/ott/nov/dic 2022
e gen/feb/mar/apr/magg 2023
- 5 rate da € 90 giu/lug/ago/sett/ott 2023

Rateizzazione MEDIA - 13 RATE

- € 140,00 all'iscrizione e poi entro il giorno 5 dei seguenti mesi:
- 8 rate da € 140,00 set/ott/nov 22 e gen/feb/mar/apr/magg 2023
- 4 rate da € 109,00 giu/lug/sett/ott 2023

Rateizzazione LUNGA - 18 RATE

- € 126,00 all'iscrizione entro il giorno 5 dei seguenti mesi:
- 9 rate da € 100,00 giu/lug/ago/set/ott/nov/dic 2022
e gen/feb 2023
- 3 rate da € 90 mar/apr/magg 23
- 5 rate da € 80 giu/lug/ago/sett/ott 2023

Quota
€ 1.696,00
sconto 6 %

L'adozione del piano rate prescelto (medio / lungo)
si evince dall'importo della quota versata all'iscrizione

L'iscrizione va fatta online accedendo al sito
Faber Formazione www.faberformecm.it
e compilando il modulo d'iscrizione



L'iscrizione si perfeziona
con il versamento della quota di partecipazione
o della rata prevista all'iscrizione



Il numero di posti è limitato.
Iscrizioni aperte sino ad esaurimento posti.
Il corso si attiverà al raggiungimento del numero minimo di iscritti

Il versamento della quota di partecipazione va effettuato tramite
bonifico entro 3 gg dall'invio del modulo di iscrizione

Intestato a Faber Formazione srl

IBAN: IT43 H076 0114 9000 0103 0501 082

Causale: Moduli Oncologia + cognome iscritto



Faber Formazione è Erogatore di Formazione nel Sistema SPC

Per ogni informazione puoi contattarci su



329.67.81.833



info@faberformazione.it

Una formazione progettata per rispondere alle esigenze dei nostri iscritti

1. QUALITÀ DI STUDIO - ONLINE COME IN AULA E PIÙ

- Spessore scientifico
- Relatori Eminentissimi
- Più Attenzione
- Più Interazione
- Più Interventi

2. DIDATTICA COMBINATA

formazione progettata per garantire

- efficacia dell'apprendimento
- coinvolgimento ed interazione
- rispetto dei tempi di studio ed apprendimento

3. PIATTAFORMA ONLINE - MOODLE + CISCO WEBEX

- elevate prestazioni
- facile utilizzo
- profilo personale
- area dedicata

4. ASSISTENZA

- Utili Promemoria
 - Feedback continuo
 - Formazione e prove pre-evento sull'uso della piattaforma
 - Assistenza tecnica ed informatica real time
- 7/7 gg ; h 08.00 - 22.00



SEMPRE ACCANTO AI MEDICI VETERINARI

Iscriviti al programma *“Boost Vet Value with Faber Formazione”* per ricevere agevolazioni ed iniziative. Scopri di più dalla pagina corsi per medici veterinari

Boost vet value with Faber Formazione è un programma pensato per sostenere i medici veterinari nell'aggiornamento professionale.

Gli iscritti al programma potranno aderire gratuitamente oppure a quota agevolata alle iniziative di aggiornamento professionale inserite nel programma. Inoltre, potranno usufruire, una tantum, di uno sconto del 2% sui ns corsi che lo prevedono.

Le agevolazioni saranno differenziate in relazione all'aver già frequentato o meno i corsi della Faber Formazione.

Puoi iscriverti senza impegno al programma Boost Vet Value dal nostro sito internet. Non comporta obbligo alcuno di acquisto o altro tipo.

La frequenza ai corsi inseriti nel programma Boost Vet Value With Faber Formazione non determina la maturazione dello sconto del 6% sull'iscrizione a successivi corsi Faber Formazione.